

# Menü

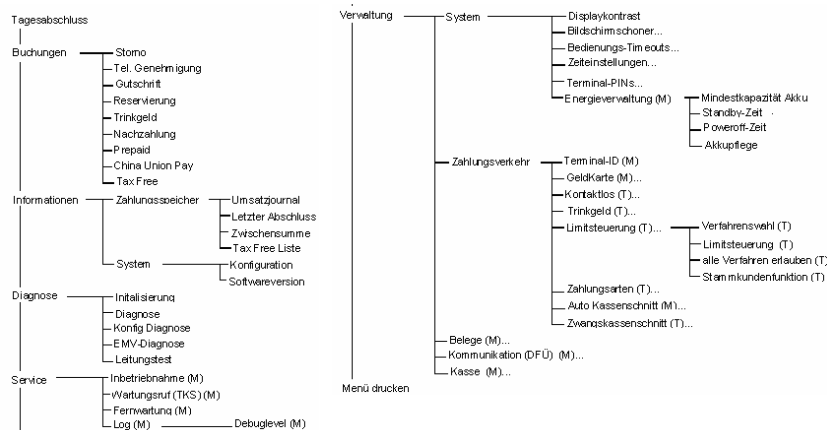

**Kassierer-PIN**  
**Manager-PIN**  
**Techniker-PIN**

Der Menübaum kann über das Terminal-Menü ausgedruckt werden („Menü“)



# Favoriten



Nach Drücken des Softkeys „Favoriten“ wird eine Auswahl der folgenden Funktionen angezeigt:

- |                               |                         |                            |
|-------------------------------|-------------------------|----------------------------|
| Belegwiederholung             | Gesamtumsatz            | Reservierung               |
| Buchung Erstreservierung      | Gutscheinkarte          | Status-Kassenschnitt       |
| Cashback                      | Gutschrift              | Storno                     |
| CUP (China Union Pay)         | Inbetriebnahme          | System-Informationen       |
| DCC (Dyn. Währungsumrechnung) | Initialisierung         | Tax Free                   |
| Diagnose                      | Kassenschnitt           | Telefonische Autorisierung |
| EMV-Konfigurationsdiagnose    | Konfigurations-Diagnose | Trinkgeld                  |
| Fernwartung                   | <b>Menü-Aufruf</b>      | Umsatzjournal              |
| Funktionsnummer               | Nachzahlung             | Wartungsruf (TKS)          |
| GeldKarte                     | Prepaid                 | Zwischensumme              |

Hotline: \_\_\_\_\_ Terminal-ID: \_\_\_\_\_



www.ccv-deutschland.de



# VX680 GPRS VX680 WLAN

## Kurzbedienung

### Terminal einschalten

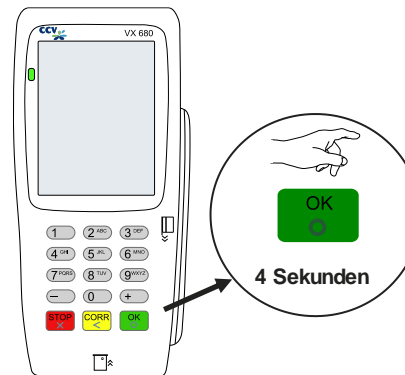

### Terminal ausschalten

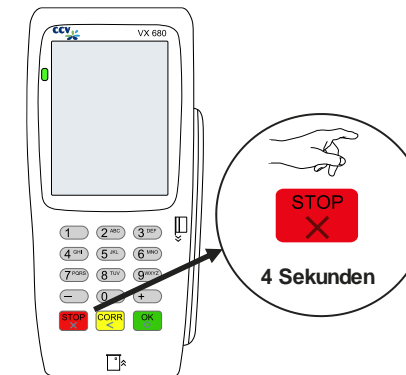

### Akku laden

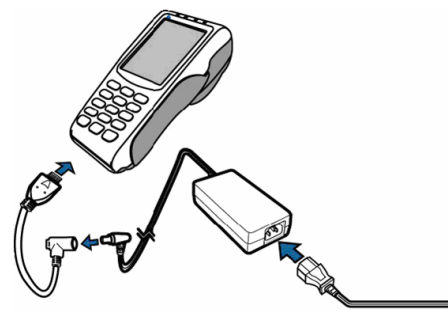

### Bonrolle einlegen

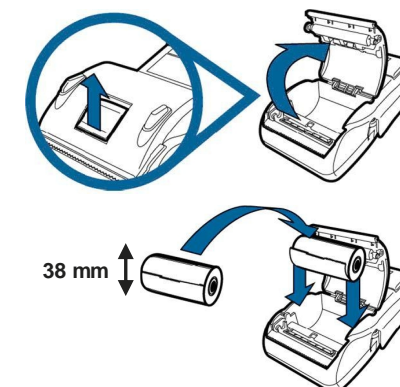

## Grundzustand



**Statusleiste** (Akku, Uhrzeit, Kommunikationsinfo und Signalstärke)

**Betragseingabe** (mit zwei Nachkommastellen eingeben  
Beispiel: Eingabe 5000 für 50,00 €)

**Softkey-Funktionen**

## Tagesabschluss

1. Funktion Tagesabschluss \*

2. Beleg kontrollieren



\*Im Falle vorh. GeldKarten-Umsätze erfolgt im Anschluss an den Kassenschnitt die GeldKarteneinreichung.

## Karte einlesen

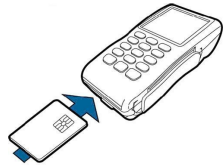

**Chip-Karte** stecken  
(Chip nach oben)

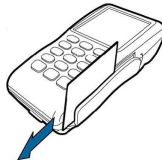

**Magnetstreifen-Karte** zügig durchziehen  
(Magnetstreifen links unten)



**Kontaktlose Karte**  
- auf das Display legen  
- Abstand kleiner 4 cm  
- bitte die Statusanzeige im oberen Displaybereich beachten

## Verfahrenswahl (optional)



**Verfahrenswahl**

Sofern freigeschaltet, kann das Zahlungsverfahren im Zuge der Zahlung gewählt werden

(Bildschirm „Karte bitte“ —>Symbol zur Verfahrenswahl —>Auswahl der erlaubten Verfahren).

## Zahlung

1. Betrag eingeben

2. Karte einlesen  
(Chip-, Magnet- oder Kontaktlos-Karte)

3. PIN-Eingabe (opt.)  
und Bestätigung

4. Beleg kontrollieren

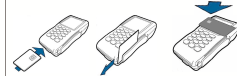

## Umsatzinformationen

Funktion Status-Kassenschnitt

oder Umsatzinformation über Menü



**Menü-PIN**

Informationen/ Zahlungsspeicher —>Umsatzjournal, letzter Abschluss oder Zwischensumme

## Storno

1. Funktion Storno

2. Transaktionsnummer eingeben

3. Karte einlesen  
(Chip-, Magnet- oder Kontaktlos-Karte)

4. PIN-Eingabe (opt.)  
und Bestätigung

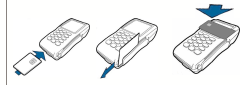

## Initialisierung/ Diagnose

1. Funktion Initialisierung bzw. Diagnose

2. Beleg kontrollieren

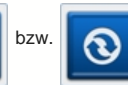

bzw.

